

## Association ALSACE MÉMOIRE

Objet : regrouper les efforts de ses membres en vue de mieux organiser, dans le ressort de leurs compétences professionnelles, le diagnostic et la prise en charge des malades atteints de troubles cognitifs et particulièrement les troubles de la mémoire. Ouvrant dans le respect des dispositions relatives à la prise en charge de la personne dépendante, atteinte de pathologies affectant l'efficacité cognitive, les membres de l'association se donnent pour objectif de coopérer entre eux, de coordonner leur activité, d'améliorer leur méthode en vue d'assurer une meilleure continuité du système de soins dans l'intérêt des malades.

Président Dr F. Sella  
Secrétaire Dr S. Stirn  
Vice-secrétaire Dr F. Blanc  
Trésorier Dr P. Anthony  
Vice-trésorier Dr J.-M. Michel

Assesseurs :  
Mme C. Bonnefond, Mme A. Chevalier, Dr B. Cretin,  
M L. Gouneaud, Dr E. Kruczek, Dr V. Kurtz, Dr C.  
Martin-Hunyadi, Dr M. Stoffel-Roch.

Contacts : [stirn.senja@hotmail.fr](mailto:stirn.senja@hotmail.fr)

Site : <http://www.alsacememoire.eu>



## LIEU

Clinique de la Toussaint  
11 rue de la Toussaint 67000 Strasbourg

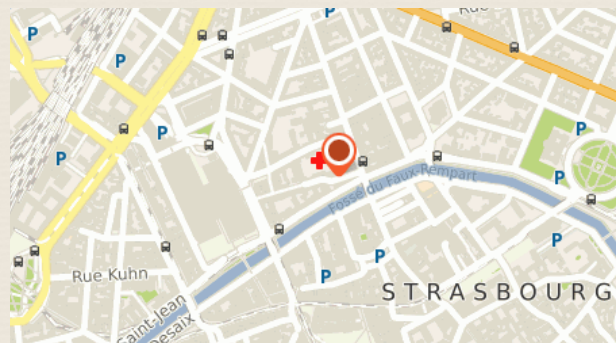

Association ALSACE MÉMOIRE

HCC, Service de neurologie  
39 av de la Liberté, 68024 Colmar Cx

SIREN 529 527 418  
SIRET 529 527 418 00014

Avec le soutien institutionnel  
de la CLINIQUE DE LA TOUSSAINT, des laboratoires  
NOVARTIS Pharma & du COREC

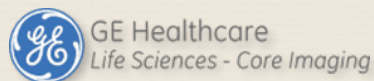

 **NOVARTIS** | Reimagining Medicine

# 35ÈME JOURNÉE DE LA NEUROPSYCHOLOGIE AUX VIGNES

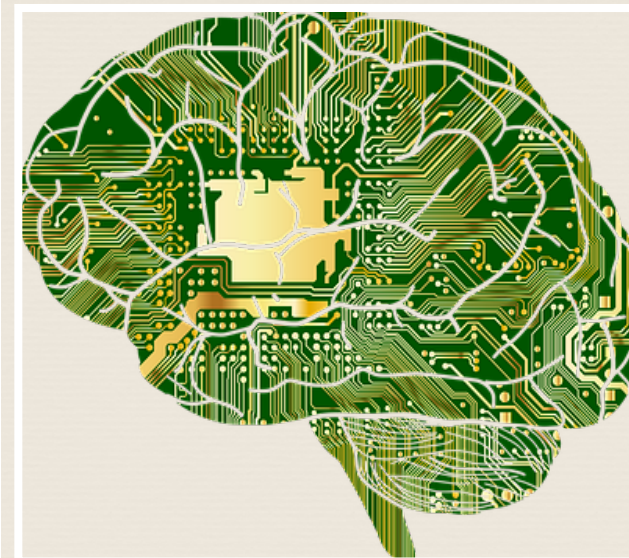

**organisée par l'Alsace Mémoire**

**18 NOVEMBRE 2022**





### PRE-INSCRIPTION OBLIGATOIRE

Une inscription préalable est à confirmer à

[stirn.senja@hotmail.fr](mailto:stirn.senja@hotmail.fr)

Peuvent s'inscrire :

les membres de l'association à jour de leur micotisation **2022** (20 €, étudiants 10 €),  
à faire parvenir avant la clôture des inscriptions à

Dr Pierre ANTHONY  
CPA - 122 rue du Logelbach -  
68000 Colmar

### CLOTURE des PRE-INSCRIPTIONS

**le 09 NOVEMBRE MAI 2022**

REPAS : Précisez

- si vous participez au repas
- vous souhaitez un menu végétarien
- précisez vos allergies alimentaires
- 

**Les Journées sont validantes  
pour le DPC des neurologues  
à compter de cette année.**

# PROGRAMME SCIENTIFIQUE

9H	<b>Accueil des participants.</b>	
	<b>COMMUNICATIONS SCIENTIFIQUES</b>	
	<b>Modérateurs : Valérie KURTZ (La Toussaint) &amp; Claude GAULTIER (CMRR Colmar)</b>	
9H30	Actualités sur les biomarqueurs dans les démences	
	François SELLAL (CMRR, Hôpitaux Civils de Colmar)	Quelle place pour les marqueurs amyloïdes ? Pour le flutémétamol ?
	Frédéric BLANC (CMRR, Hôpitaux Universitaires de Strasbourg)	Actualités sur les biomarqueurs dans la MCL.
10H	Geoffroy HAUTECLOQUE (CMRR, Hôpitaux Civils de Colmar)	Les pathologies amyloïdes cérébrales au-delà de la maladie d'Alzheimer.
<b>10H30</b>	<b>Pause café. Discussions libres</b>	
<b>11H</b>	Thomas PALPACUER (GHR de Mulhouse et Sud-Alsace)	Variations circadiennes des fonctions cognitives.
11H30	Anne KLEBAUR & Jean-Marc MICHEL (CMRR, Hôpitaux Civils de Colmar)	De la momification au syndrome de Diogène : à quelle étiologie se vouer ?
12H	<b>Discussion générale.</b>	
<b>12H30</b>	<b>Repas</b>	
	<b>PRÉSENTATIONS CLINIQUES : du plus simple au plus complexe...</b>	
	<b>Modérateurs : Benjamin CRETIN (CMRR Strasbourg) &amp; Pierre ANTHONY (CMRR Colmar-Strasbourg).</b>	
14H	NOTA BENE : Chaque cas rapporté n'excède pas 15 min (10 min de présentation et 5 min de discussion). Pathologies dysimmunitaires et troubles cognitifs : élargir le spectre. Autres cas cliniques venus d'ailleurs.	
17H	FIN DE LA JOURNÉE.	